NÄRINGSLIVETS ROLL FÖR DEN BIOLOGISKA MÅNGFALDEN

Erika Sundell
tf Avdelningschef Näringsliv & Finans
WWF Sverige

Däggdjuren på vår planet idag

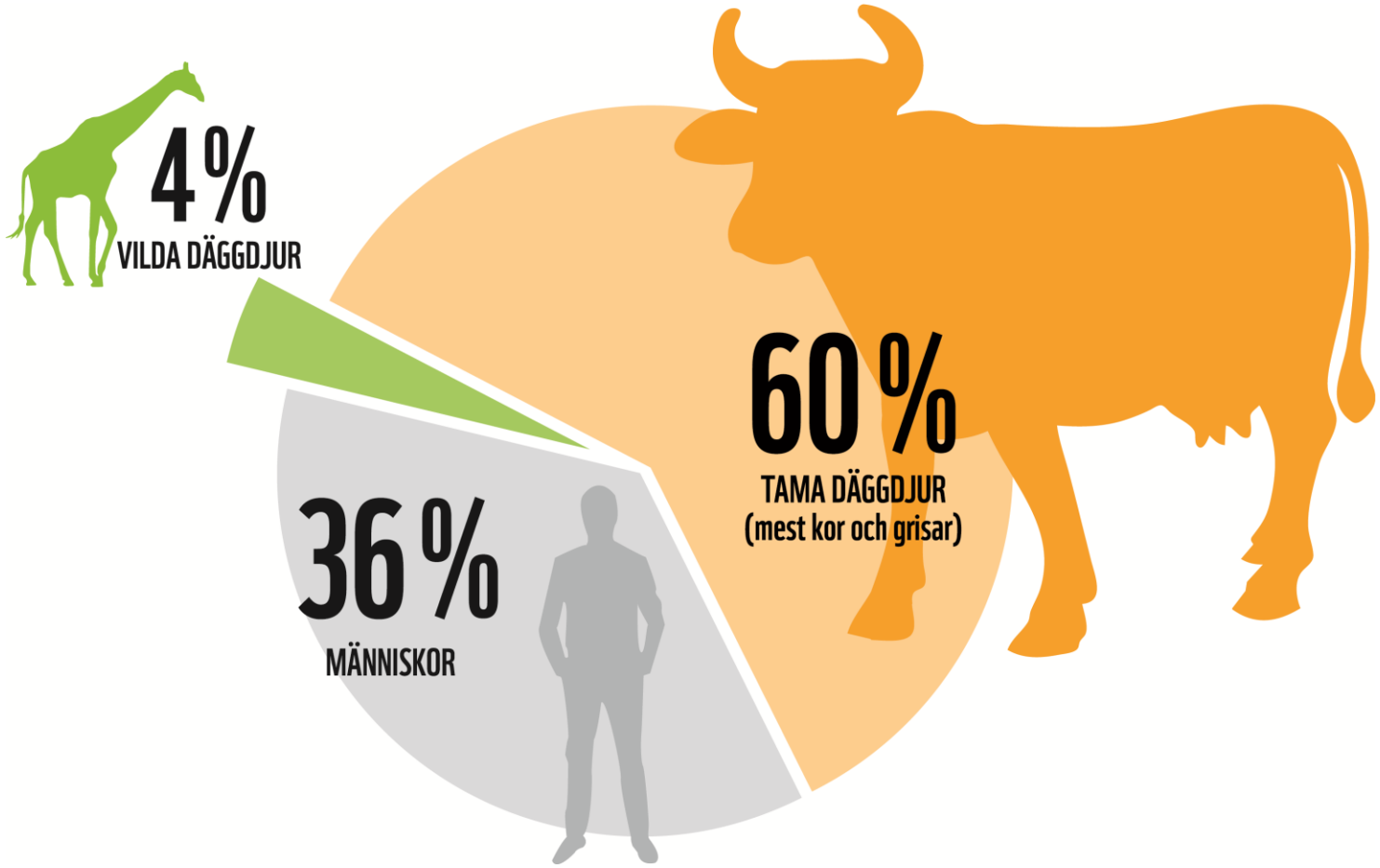

Källa: The Guardian / The Weizmann Institute of Sciences / PNAS (Proceedings of the National Academy of Sciences).

Det är ett globalt nödläge för naturen!

Globala Living Planet Index (LPI)

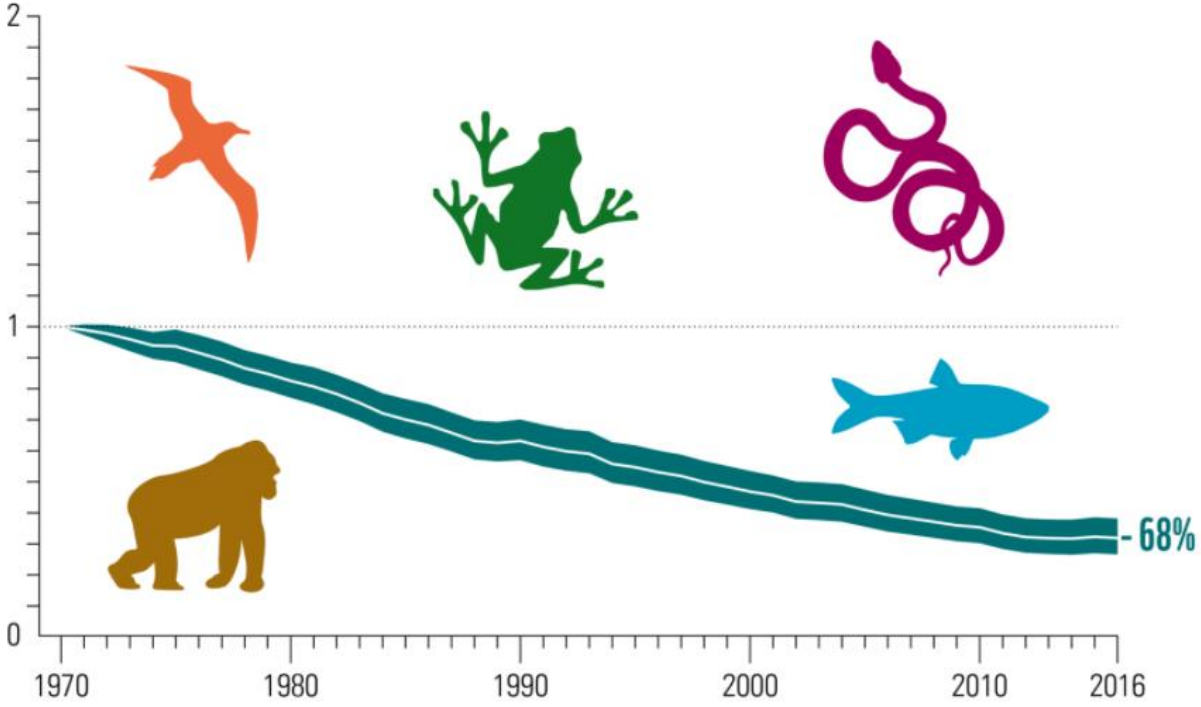

Sedan 1970:

- **75 %** av markytan har omvandlats på ett märkbart sätt
- **66 %** av haven påverkas av ökande kumulativa effekter
- **85 %** av våtmarkerna har försvunnit
- **68 %** minskning i övervakade populationer av däggdjur, fåglar, groddjur, reptiler och fisk (LPI)
- **22 %** av alla växtarter är utrotningshotade, en majoritet av dem finns i tropikerna.

Drivkrafterna bakom förlust av biologiska mångfald

Förlust eller försämring av livsmiljöer på land och till havs

Detta avser konvertering, fragmentering eller försämring av viktiga habitat. Orsakas ofta av ohållbart jordbruk, avverkning, infrastruktur, urbanisering, energiproduktion och gruvdrift, samt fragmentering av floder och vattendrag samt vattenuttag.

Överexploatering av arter

Direkt överexploatering avser ohållbart fiske, avverkning, jakt eller skörd. Indirekt överexploatering inträffar när icke-målarter dödas, t.ex. som bifångst i fiske.

Klimatförändringar

Allteftersom temperaturen ändras kan vissa arter behöva anpassa sig genom att flytta. Temperaturförändringar kan störa säsongsmässiga händelser så som migration och reproduktion under perioden med större mattillgänglighet i ett visst habitat.

Invasiva arter och sjukdomar

Invasiva arter kan konkurrera med inhemska arter om utrymme och mat, kan visa sig vara ett rovdjur för inhemska arter eller sprida nya sjukdomar. Människor för också med sig nya sjukdomar över hela världen.

Föroreningar

Föroreningar kan försämra livsmiljöer, t.ex. genom oljeutsläpp, kemikalier och övergödning. De kan också påverka mattillgänglighet eller reproduktionsförmåga.

Biologisk mångfald är grundläggande för ekonomin

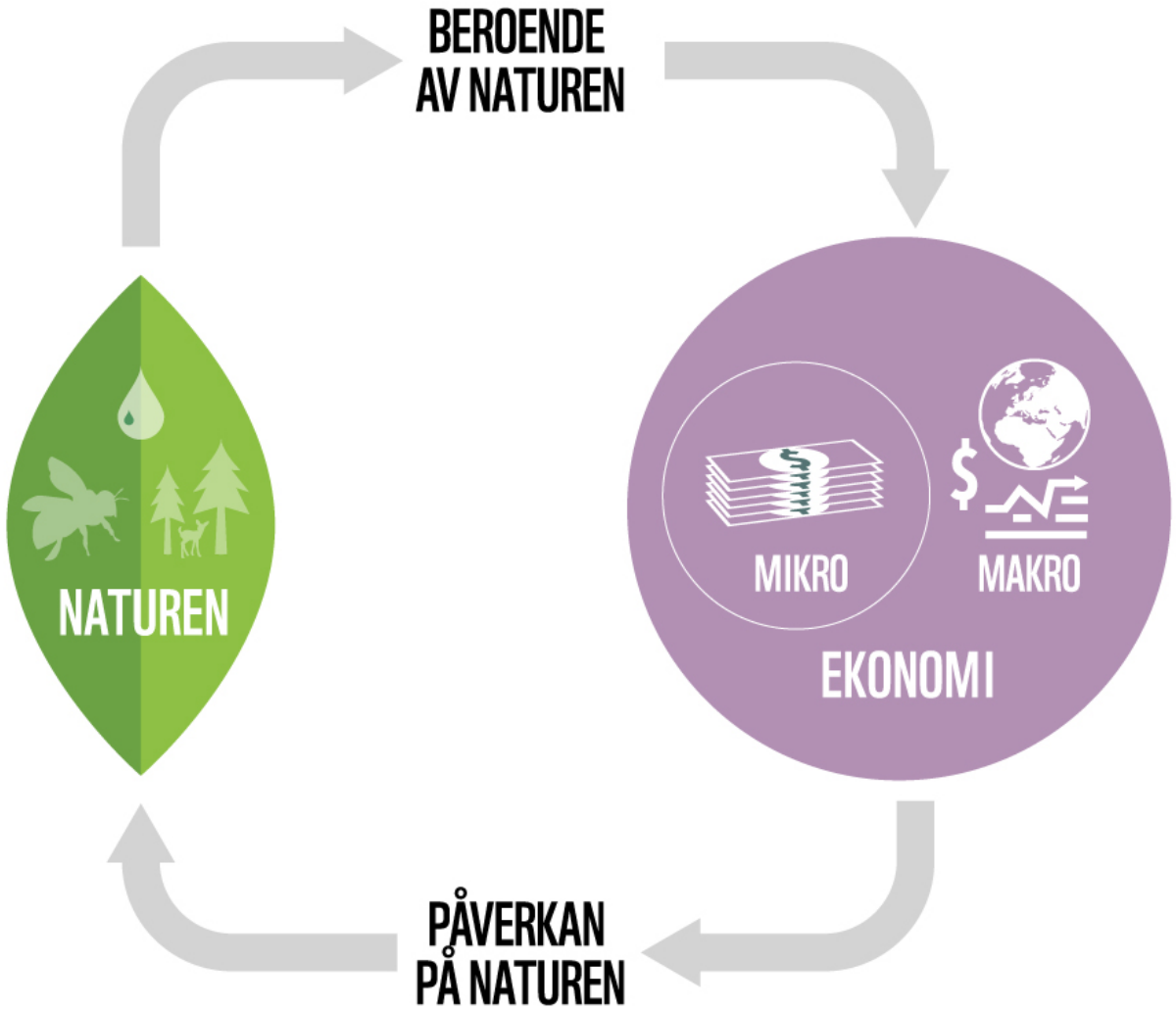

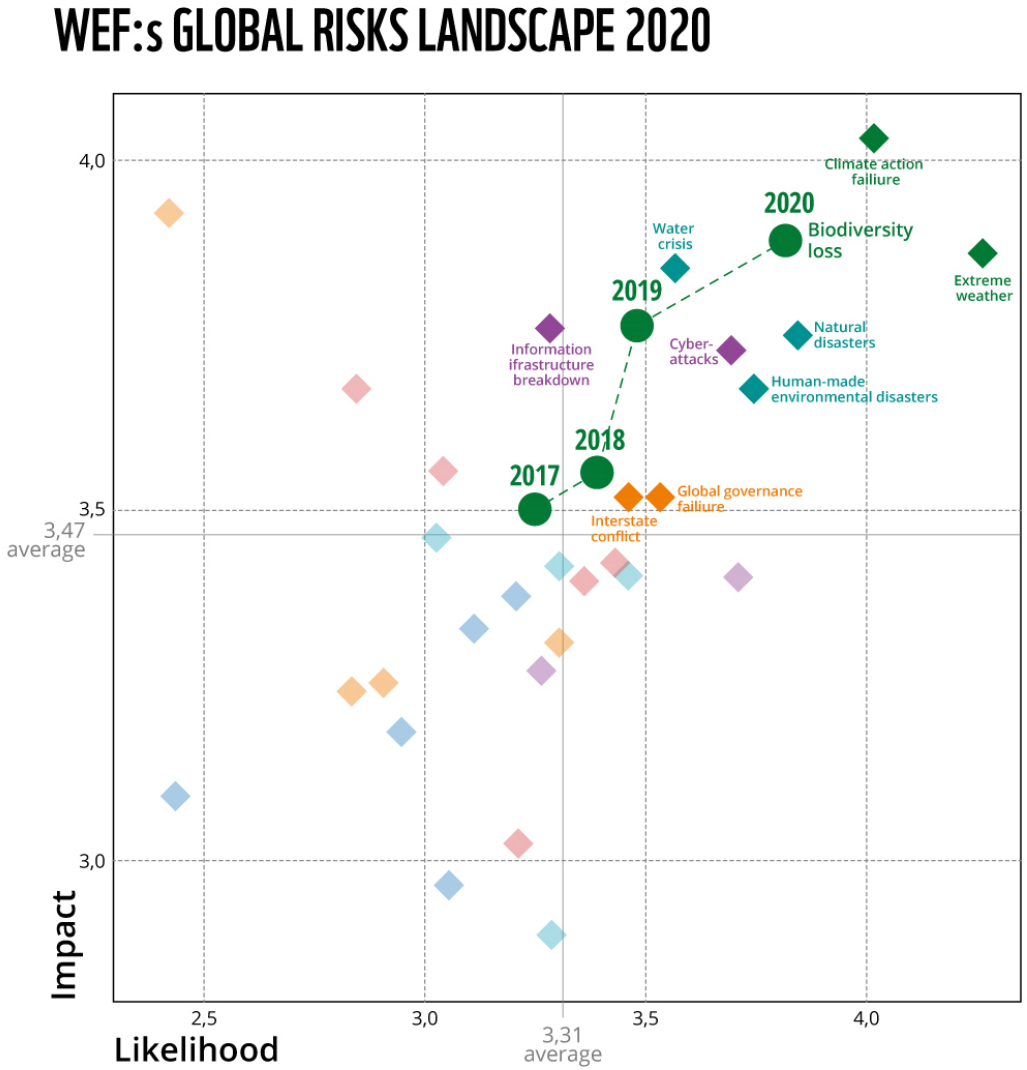

Bidra positivt – inte negativt

SLUTA BIDRA TILL FÖRLUST AV BIOLOGISK MÅNGFALD

ÖKA DEN BIOLOGISKA MÅNGFALDEN

WWFs uppmaning till företag

GÖR ÅTAGANDEN

Gör åtaganden för styrning som utgår från biologisk mångfald

AGERA

Vidta åtgärder till förmån för biologisk mångfald och ekosystem i er verksamhet och värdekedja

PÅVERKA & SAMARBETA

Påverka er bransch och era beslutsfattare för att öka förändringstakten

Tips!

Läs på

- **Rapport**: Living Planet Report 2020
- **Seminarium**: Living Planet Report WWF-seminarium
- **Film**: Our Planet – Our Business

Agera

- **Guide**: SBTN – Initial Guidance for Business

Påverka och samarbeta

- **Påverkansplattform**: Business for Nature

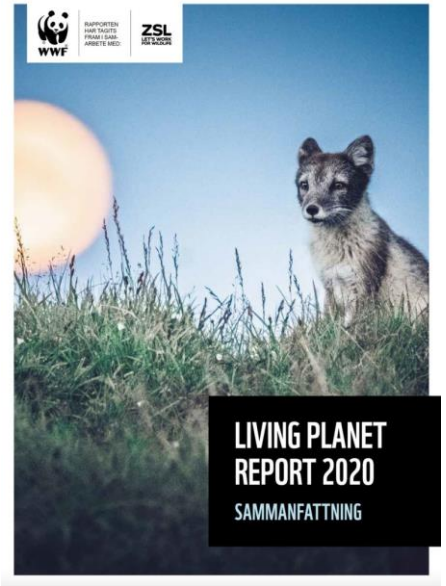

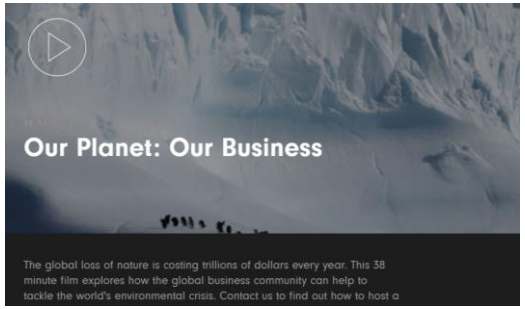

together possible™

Working to sustain the natural world for the benefit of people and wildlife.

together possible™ panda.org

WWF® and ©1986 Panda Symbol are owned by WWF. All rights reserved.

WWF, 28 rue Mauverney, 1196 Gland, Switzerland. Tel. +41 22 364 9111

CH-550.0.128.920-7